

Lkw-Marktanteile Österreichischer Hersteller¹⁾ (nach Gesamtgewicht)

Jahr ²⁾	bis 2 t		>2 bis 3,5 t		>3,5 bis 8 t		>8 bis 15 t		über 15 t	
	in Stück	in Prozent	in Stück	in Prozent	in Stück	in Prozent	in Stück	in Prozent	in Stück	in Prozent
1990	0	0,00	23	0,17	34	3,16	412	39,66	1.245	23,29
1995	0	0,00	6	0,00	89	14,20	256	34,40	884	19,00
2000	0	0,00	8	0,04	16	2,54	96	15,53	529	7,12
2005	0	0,00	1	0,00	3	1,02	8	1,37	81	1,09
2010	0	0,00	0	0,00	1	0,28	0	0,00	0	0,00
2015	0	0,00	0	0,00	0	0,00	0	0,00	0	0,00
2016	0	0,00	0	0,00	1	0,28	0	0,00	0	0,00
2017	0	0,00	6	0,02	1	0,33	0	0,00	0	0,00
2018	0	0,00	6	0,02	0	0,00	0	0,00	0	0,00
2019	0	0,00	0	0,00	0	0,00	0	0,00	0	0,00
2020	0	0,00	1	0,00	1	0,44	0	0,00	0	0,00
2021	0	0,00	11	0,02	0	0,00	0	0,00	0	0,00
2022	0	0,00	9	0,02	0	0,00	0	0,00	0	0,00
2023	0	0,00	2	0,01	0	0,00	0	0,00	0	0,00

Lkw-Marktanteile Österreichischer Hersteller inkl. MAN (D) (nach Gesamtgewicht | Grafik: 2023)

Jahr	bis 2 t		>2 bis 3,5 t		>3,5 bis 8 t		>8 bis 15 t		über 15 t	
	in Stück	in Prozent	in Stück	in Prozent	in Stück	in Prozent	in Stück	in Prozent	in Stück	in Prozent
2005	0	0,00	1	0,00	56	19,0	246	42,1	3.303	44,5
2010	0	0,00	0	0,00	56	15,6	162	39,4	1.585	35,4
2015	0	0,00	0	0,00	63	17,5	133	33,1	2.348	36,0
2016	0	0,00	0	0,00	57	14,8	123	32,8	2.682	37,1
2017	0	0,00	159	0,44	47	15,4	155	37,8	2.670	35,7
2018	0	0,00	415	1,07	32	10,5	164	41,5	2.827	37,7
2019	0	0,00	585	1,50	44	12,4	152	44,1	2.723	36,9
2020	0	0,00	551	1,64	47	20,5	96	46,4	1.897	36,2
2021	0	0,00	1262	2,26	31	10,8	79	33,6	2.402	39,0
2022	0	0,00	409	2,00	40	15,7	62	24,8	1.776	30,3
2023	0	0,00	509	1,76	39	13,4	51	40,5	2.594	35,3

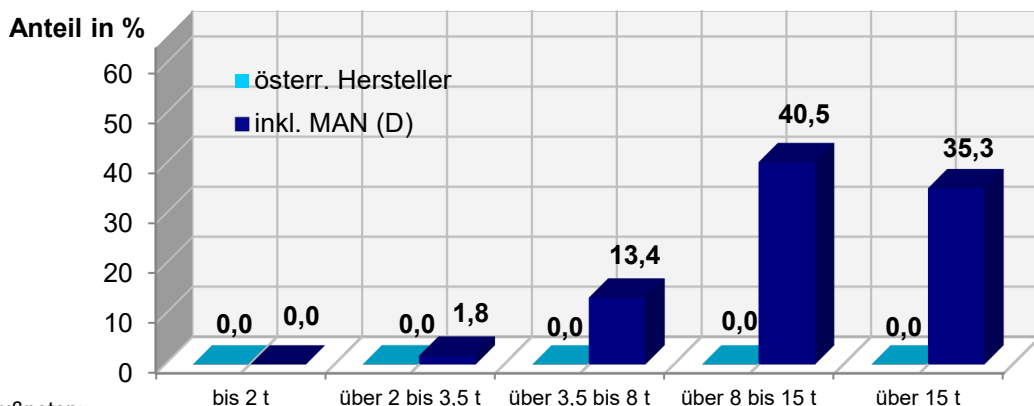

Fußnoten:

- Die amtliche Zulassungsstatistik ermöglicht keine Identifizierung jener Fahrzeuge, die in Österreich für MAN-Deutschland produziert und in Österreich unter den Namen MAN zugelassen werden. Da diese Fahrzeuge dem Herstellerland Deutschland zugeordnet werden, wird der LKW Marktanteil österreichischer Hersteller in Österreich in der obigen Tabelle zu nieder ausgewiesen.
- In dieser Gliederungsform von Eurotax erstmals 1984 veröffentlicht.

Quelle: EUROTAX; Statistik Austria; Eigenberechnungen; Grafik: Tabelle „Lkw-Marktanteile österreichischer Hersteller“